

〔東保育所拠点地域子育て支援センター〕

I. 事業方針

＜支援理念＞

地域の子どもの健やかな育ちを実現することができるよう、子育て家庭が抱える育児不安や孤独感を軽減し、子育ての楽しさや成長の喜びを感じることができるよう支援します。それを踏まえ、子どもの育ちを家庭と連携して支援し、子育て家庭の養育力の向上に努めます。又、地域社会及び子育て支援団体・各機関と連携を図り、地域と親子をつなぐ架け橋となって地域の子育て力向上にも貢献します。

＜支援方針＞

- ・親子の絆を深めるため、子育て親子の交流の場として在宅親子が安心できる居場所となるよう努めます。
- ・子育ての不安や悩みに寄り添い、場合によっては関連機関と連携を図って援助します。
- ・子育てサークルや子育て支援団体と連携を図り交流活動を支援します。
- ・地域の子育て支援関連情報を提供し、様々な保護者支援の輪を広げます。

II. 事業目標

在宅親子同士や専門職との交流を通じて在宅親子の孤立感や不安感を軽減していく。

III. 事業計画

〔サービス計画〕

1. 利用者計画

(1) 利用率・稼働率計画 (2022 年度末)

在宅親子数	利用計画数	利用率 (KPI)
30組	30組	100%

今後出生があると、在宅親子数は増えていきます。

2. サービス実施計画

<子育て親子の交流の促進>

実施内容（具体的内容）	KPI
<p>○在宅親子の交流を図り、子育ての孤立防止を図るために子育て支援室『すくすく』を開所し、在宅の親子がゆったりと過ごせる環境の場を提供する。</p> <p>毎週 月曜日～金曜日開所 (9:30～11:30・13:30～16:30)</p>	
<p>○保育所在園児と在宅親子が交流することで、自分の子どもの発達を客観的に捉えると共に、保育所の様子を知り、入所への安心感に繋げるために、各保育所に開放日設ける。</p> <p>いわみ西保育所・・・親子サロン (月1回午前中)</p> <p>東 保育所・・・わくわくデー (月1回午前中)</p> <p>日貫保育所・・・ぴよぴよデー (月1回午前中)</p>	

<子育てに関する相談・援助>

実施内容（具体的内容）	KPI
<p>○来所や電話による子育て等に関する相談・援助を常時行う。</p> <p>(8:30～17:00)</p> <ul style="list-style-type: none"> ・ 邑南町の保健師との情報共有を図り、よりの確な支援を実施する目的と、町内全体の親子と触れ合いを持ちながら悩みを聞く等、生活習慣や子どもとのかかわり方等の助言を行うために、町の乳幼児健診に担当保育士が参加する。 ・ 支援センターやファミリーサポートセンター「さくらんぼクラブ」の案内を行い、子育て事業を周知に努め、地域の子育て家庭を支える役割の一環として積極的に取り組む。 	

<地域へ子育て関連情報の提供>

実施内容（具体的内容）	KPI
<p>○より多くの在宅親子に利用して貰えるよう、支援センターの活動案内等の情報発信を行う。</p> <ul style="list-style-type: none"> ・機関誌『すくすく』『月の行事』を在宅親子に毎月発行する。 ・地域の民生委員さんや公民館などにも送付する。 ・地域の公共の場や病院、保健センターなどにも掲示させてもらう。 ・広報紙『さくらだより』に情報提供する。 ・ホームページにて支援センターの案内を行う等、活動の情報提供をする。 ・子育てに関する講演会やイベントの案内を配布する。 ・無線放送で支援センターの活動をお知らせし、地域を超えた町内の在宅親子に呼びかけて活動を知らせる。 ・赤ちゃんが誕生された方、石見地区に転居された方に『子育て支援センター』の案内を送付する。 	

<子育て及び子育て支援に関する講座の実施>

実施内容（具体的内容）	KPI
<p>○在宅親子同士の交流を通してして相互支援となるよう働きかける。専門職と連携し、保護者が子どもの発達状況を知り、我が子への興味や関心を高め養育力や知識の向上を図り不安感の軽減に繋げる。</p> <ul style="list-style-type: none"> ・アートデー（月1回） <ul style="list-style-type: none"> …絵画・製作活動、感触遊び ・わらべうた遊び・絵本の紹介・ママの心こころころ（毎月1回）…親子でのふれあいの推進、母親への支援 ・3B体操、リズム遊び（隔月1回） <ul style="list-style-type: none"> …親子の触れあい母親のリフレッシュ ・出前講座（月1回） <ul style="list-style-type: none"> ベビーマッサージ・歯の指導・離乳食の指導相談・保健師による身体測定、育児相談・離乳食講座 	

3. 組織及び人員体制計画

(1) 組織体制計画

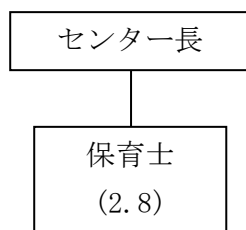

(2) 人員体制計画 (2022 年度末)

(単位：人)

役職名	2021 年度実績		2022 年度計画	
	正職	非正職	正職	非正職
センター長				
嘱託保育士		1(1.0)		1(1.0)
保育士		2(1.1)		3(1.8)
保育補助		1(0.3)		
計		4(2.4)		4(2.8)

カッコ内は常勤換算数

センター長は東保育所長の兼務とするが、人数にカウントしない。

[人財育成計画 (研修計画)]

(1) 事業所内研修

研修名	対象者	予定人員	研修内容
救急法講習会	全職員	3名	現場で役立つ救急法を学ぶ。
防犯訓練	全職員	2名	不審者侵入時の職員の対応連携を学び実践に繋げる。
実技研修	全職員	1名	未定

(2) 事業所間研修

研修名	対象者	予定人員	研修内容
人権研修	全職員	1名	人権尊重の為の知識、技術、態度を養い業務に生かす。
感染症研修	全職員	2名	発生時に迅速で適切な対応ができるよう、知識・技術を身につける

接遇研修	全職員	1名	人とのより良い関係を作るスキルを学び、身につけて生かす。
------	-----	----	------------------------------

[地域との関係強化計画]

実施事項	実施内容（具体的内容）	KPI
地域の子育て関連事業への参加	<ul style="list-style-type: none"> ・ 地域に出向き、親子交流活動や子育てサークルの援助を行う。 瑞穂子育て支援センターとの交流 こぐまクラブの活動支援 ・ 地域の団体や福祉施設との交流を行う。 	

[生産性向上計画]

- ・ 保育所と同じ

[施設等整備計画]

整備分類	実施内容	実施目的	実施時期
保育備品	室内用仕切り用柵	赤ちゃんが安全に遊ぶために必要。	4月
保育備品	絵本や玩具を購入	絵本や玩具が痛んだため古いものと入れ替える	4月
保育備品	スマホへ更新	現在のガラケーからスマホへ更新する	4月

[感染症・災害への対応力強化計画]

- ・ 東保育所と同じ

[特記事項]

- ・ 特になし

以上